



RYNIA

Logements : Chambre de 2 à 4 personnes Tv, wifi.
Tarif en ½ pension (selon la saison)

Situation : Rynia Holiday Resort est situé sur la rive Est entre les villages du lac Zegrze, Białobrzegi et Rynia, à 30 km de Varsovie.

Infos pratiques

Arrivée : à partir de 17h00 et

Départ : jusqu'à 10h00

Possibilité de pension complète

Animaux de compagnie - autorisés : environ 20 PLN par jour,

Parking non surveillé : environ 10 PLN par jour.

Tarif différents pour les séjours de + ou – 3 jours

Monnaie : la monnaie officielle de Varsovie est le zloty polonais (PLN) et son symbole est zł.



CENTRE EST DE LA
POLOGNE

CHAMBRE EN ½
PENSION

A 30 KM DE
VARSOVIE

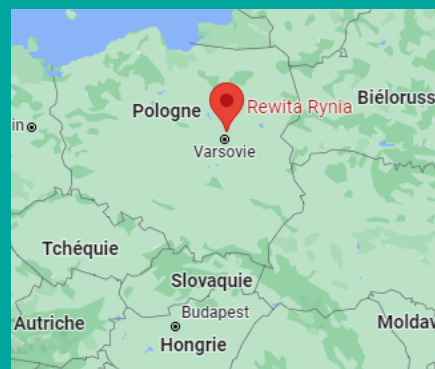

Adresse :

Rynia Holiday Resort
ul. Wczasowa 59
05-127 Rynia

Tel. +48 (22) 768 01 66

Email : rynia@rewita.pl

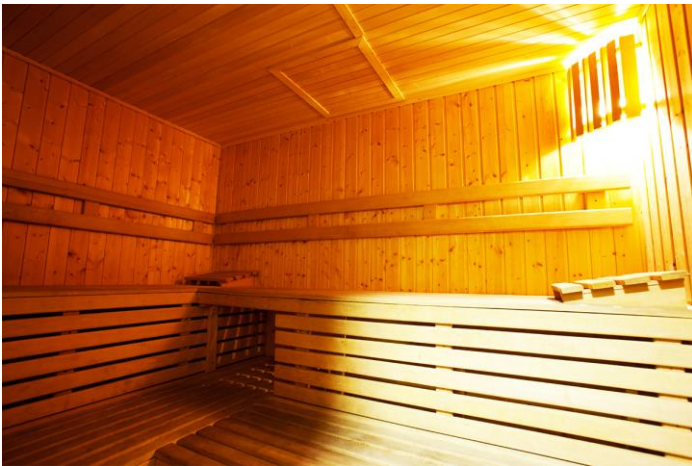
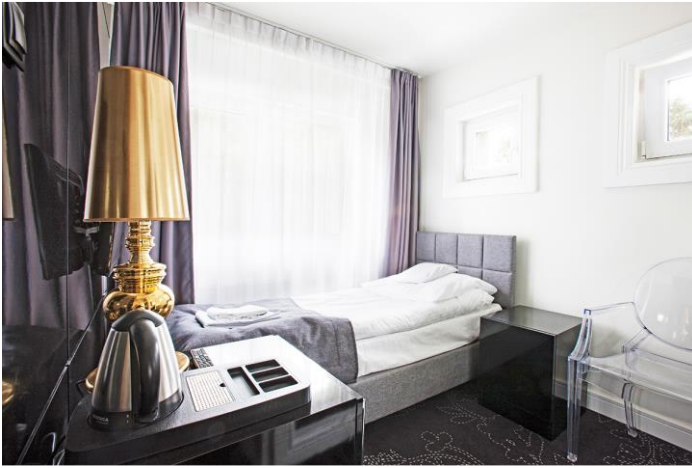

(fiche descriptive: informations valables sous réserve d'oubli, d'erreur typographique ou de changement de prestation ou de tarif de l'établissement)